

คู่มือปฏิบัติงาน

กลุ่มนิเทศติดตามและประเมินผลการจัดการศึกษา

งานวิจัย พัฒนา ส่งเสริม ติดตาม ตรวจสอบ
และประเมินเกี่ยวกับการวัดผลและประเมินผล
การศึกษาระดับเขตพื้นที่การศึกษา



รวมใจเป็น ๑ “ยุติธรรม โปร่งใส กายภาพ คู่คุณภาพ”

สำนักงานเขตพื้นที่การศึกษามัธยมศึกษา เขต ๑

สำนักงานคณะกรรมการการศึกษาขั้นพื้นฐาน กระทรวงศึกษาธิการ



ประเภทเอกสาร : คู่มือขั้นตอนการดำเนินงาน
ชื่อเอกสาร : งานวิจัย พัฒนา ส่งเสริม ติดตาม ตรวจสอบ
และประเมินเกี่ยวกับการวัดผลและประเมินผล
การศึกษาระดับเขตพื้นที่การศึกษา

1. ชื่องาน (กระบวนงาน)

งานวิจัย พัฒนา ส่งเสริม ติดตาม ตรวจสอบ และประเมินเกี่ยวกับการวัดผลและประเมินผล การศึกษาระดับเขตพื้นที่การศึกษา

2. วัตถุประสงค์

1. เพื่อพัฒนาระบบการปฏิบัติงานของ กลุ่มนิเทศ ติดตาม และประเมินผลการจัดการศึกษา ให้มีประสิทธิภาพและสามารถดำเนินการบรรลุผลตามเป้าหมาย

2. เพื่อใช้เป็นแนวทางในการดำเนินการวิจัย พัฒนา ส่งเสริม ติดตาม ตรวจสอบ และ ประเมินเกี่ยวกับการวัดผลและประเมินผลการศึกษา

3. ขอบเขตของงาน

เป็นแนวทางสำหรับการปฏิบัติงานและดำเนินการวิจัย พัฒนา ส่งเสริม ติดตาม ตรวจสอบ และประเมินเกี่ยวกับการวัดผลและประเมินผลระดับเขตพื้นที่การศึกษา

4. คำจำกัดความ

การวัดและประเมินผล (Assessment) หมายถึง กระบวนการเก็บรวบรวมข้อมูล ร่องรอย หลักฐานที่แสดงให้เห็นถึงพัฒนาการ ความก้าวหน้า และความสำเร็จทางการเรียนของผู้เรียนอย่างเป็นระบบ เพื่อเป็นประโยชน์ต่อการส่งเสริมให้ผู้เรียนเกิดการพัฒนา และเรียนรู้อย่างเต็มศักยภาพ

การประเมินระดับเขตพื้นที่การศึกษา (Local Assessment) หมายถึง การวัดผลและ ประเมินผลที่ดำเนินการโดยเขตพื้นที่การศึกษา เพื่อตรวจสอบคุณภาพผู้เรียนในสถานศึกษาที่อยู่ในความ รับผิดชอบของเขตพื้นที่การศึกษาแต่ละแห่ง และใช้เป็นข้อมูลพื้นฐานในการพัฒนาคุณภาพการศึกษาของเขต พื้นที่การศึกษา ตามภาระความรับผิดชอบ สามารถดำเนินการโดยประเมินคุณภาพของผู้เรียนด้วยวิธีการ และเครื่องมือที่เป็นมาตรฐานซึ่งจัดทำและดำเนินการโดยเขตพื้นที่การศึกษา หรือด้วยความร่วมมือกับ หน่วยงานต้นสังกัด/หน่วยงานที่เกี่ยวข้อง นอกจากนี้ยังสามารถดำเนินการได้ด้วยการตรวจสอบข้อมูลจาก การประเมินระดับสถานศึกษาในเขตพื้นที่การศึกษา โดยมีการรายงานผลแก่สถานศึกษาและชุมชนได้รับ ทราบ ทั้งนี้ เพื่อให้ทราบว่าสถานศึกษาแต่ละแห่งสามารถจัดการเรียนการสอนเพื่อพัฒนาผู้เรียนให้บรรลุตาม มาตรฐานการเรียนรู้ที่กำหนดหรือไม่ เพียงใด และมีข้อบกพร่องใดที่ต้องดำเนินการปรับปรุงแก้ไขต่อไป

5. ขั้นตอนการปฏิบัติงาน

วิจัย พัฒนา ส่งเสริม ติดตาม ตรวจสอบ และประเมินเกี่ยวกับการวัดผลและประเมินระดับ
เขตพื้นที่การศึกษา

1. ศึกษาหลักเกณฑ์ และแนวปฏิบัติในการวัดผลและประเมินคุณภาพผู้เรียนระดับ
ระดับเขตพื้นที่การศึกษา
2. ประสานความร่วมมือระหว่างสำนักงานเขตพื้นที่การศึกษา สถานศึกษา และ
หน่วยงานที่เกี่ยวข้องกับการประเมินคุณภาพผู้เรียนระดับเขตพื้นที่การศึกษา
3. เสริมสร้างความรู้ความเข้าใจให้กับผู้บริหารสถานศึกษา ครู และบุคลากรใน
สถานศึกษาเกี่ยวกับการวัดผลและประเมินคุณภาพผู้เรียนระดับเขตพื้นที่การศึกษา
4. จัดทำเครื่องมือและคลังข้อสอบที่เป็นมาตรฐานสำหรับใช้ประเมินคุณภาพผู้เรียนระดับ
เขตพื้นที่การศึกษา และตรวจสอบคุณภาพเครื่องมือ
5. นิเทศติดตามการดำเนินการประเมินคุณภาพของผู้เรียนของสถานศึกษาในสังกัดใน
รูปแบบของคณะกรรมการ
6. ดำเนินการประเมินผลคุณภาพนักเรียนและนำผลไปวิจัย พัฒนา และประเมินผลการ
ดำเนินงานด้านการวัดผลและประเมินผลการเรียนรู้ระดับเขตพื้นที่การศึกษาเพื่อนำผลมาใช้ในการวางแผน
ยกระดับคุณภาพการศึกษา
7. สรุป รายงานผลการประเมินคุณภาพผู้เรียนระดับเขตพื้นที่การศึกษาต่อหน่วยงาน
ต้นสังกัด และเผยแพร่ต่อสถานศึกษาเพื่อให้สถานศึกษานำไปใช้เป็นข้อมูลในการพัฒนาคุณภาพผู้เรียน
8. นำผลการวิจัย การประเมินคุณภาพผู้เรียนในระดับเขตพื้นที่ศึกษามาใช้เป็น
ข้อมูลในการวางแผนยกระดับคุณภาพการจัดการศึกษาของสำนักงานเขตพื้นที่การศึกษา

6. Flow Chart งานวิจัย พัฒนา ส่งเสริม ติดตาม ตรวจสอบ และประเมินเกี่ยวกับการวัดผลและประเมินผลการศึกษาาระดับเขตพื้นที่การศึกษา

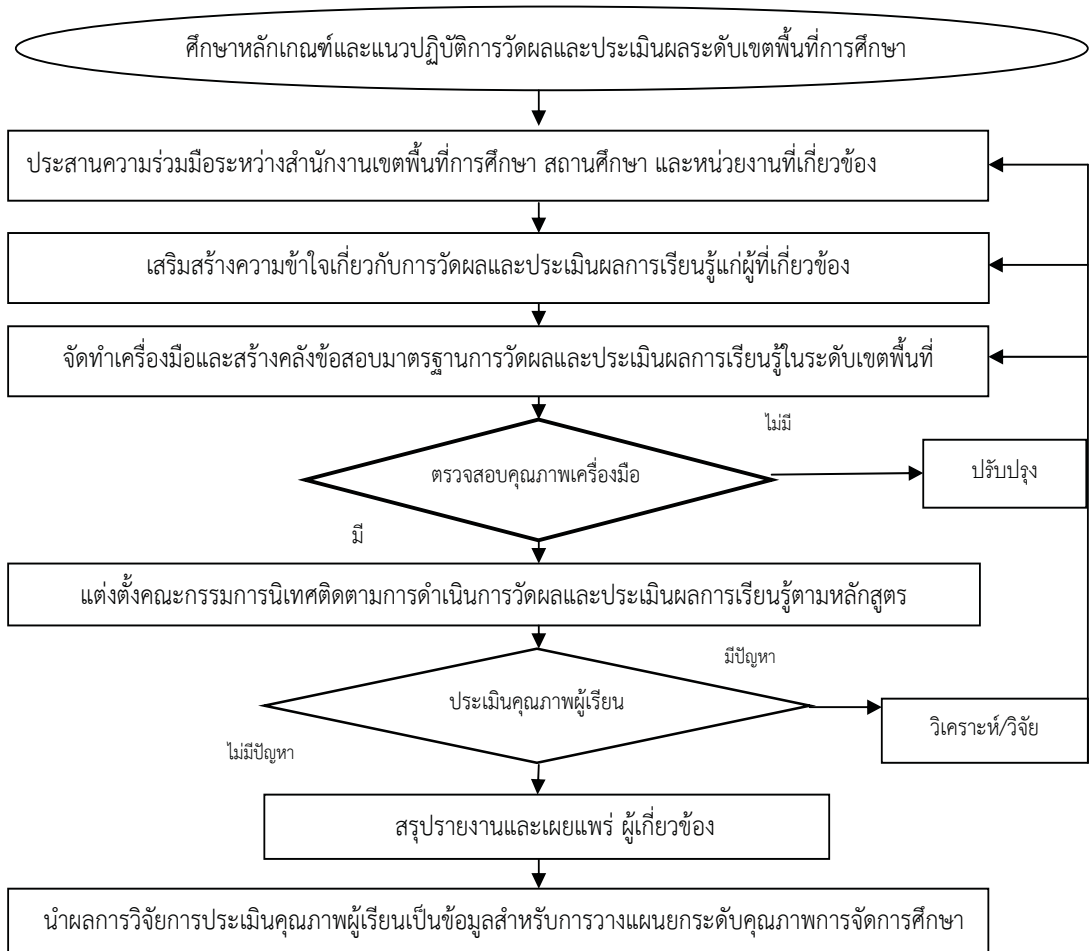

7. เครื่องมือ

1. แบบติดตามตรวจสอบ
2. เครื่องมือวัดผลและประเมินผล
3. แบบรายงานผล

8. เอกสาร/ หลักฐานอ้างอิง

1. แนวปฏิบัติในการวัดผลและประเมินคุณภาพผู้เรียนระดับเขตพื้นที่การศึกษา แนวทางการตรวจสอบคุณภาพมาตรฐานของเครื่องมือวัดผลและประเมินผล
2. คู่มือในการปฏิบัติงานกิจกรรม ติดตาม ตรวจสอบ วัดผลและประเมินผล
3. เอกสาร รายงานผลการประเมิน ระดับเขตพื้นที่การศึกษา

9. แบบฟอร์มสรุปกิจกรรมงาน

ชื่องาน (กระบวนการ) วัตถุประสงค์	รายละเอียดงาน	ระยะเวลา	ผู้รับผิดชอบ
วัตถุประสงค์ : 1. ระดับความสำเร็จของกิจวัตรประจำวัน พัฒนา ส่งเสริม ติดตาม ตรวจสอบและประเมินเกี่ยวกับกิจวัตรประจำวันและประเมินระดับพฤติกรรมที่ดีตาม วัตถุประสงค์ของโรงเรียน ระดับคุณภาพของผู้เรียน ระดับคุณภาพของโรงเรียน ระดับคุณภาพของสถานศึกษา	ผังขั้นตอนการทำงาน	ตามรอบเวลา	กลุ่มนิเทศ ๑
1	ศึกษาหลักเกณฑ์และแนวปฏิบัติที่กระทรวงศึกษาธิการกำหนด และประเมินระดับเขตพื้นที่	ตามรอบเวลา	กลุ่มนิเทศ ๑
2	ประสานความร่วมมือ	ตามรอบเวลา	กลุ่มนิเทศ ๑
3	เสริมสร้างความเข้าใจ	ตามรอบเวลา	กลุ่มนิเทศ ๑
4	จัดทำ/พัฒนาเครื่องมือมาตรฐาน/คลังข้อมูล และประเมินคุณภาพ	ตลอดปี	กลุ่มนิเทศ ๑
5	นิเทศติดตามรูปแบบคณะกรรมการ	ตามรอบเวลา	กลุ่มนิเทศ ๑
6	ดำเนินการประเมิน	ตามรอบเวลา	กลุ่มนิเทศ ๑
7	สรุปรายงานและเผยแพร่	เมื่อเสร็จสิ้นการประเมิน	กลุ่มนิเทศ ๑
8	นำผลการวิจัย เป็นข้อมูล วางแผนยกระดับคุณภาพการศึกษา	ตลอดปีการศึกษา	กลุ่มนิเทศ ๑

เอกสารอ้างอิง : 1. แนวปฏิบัติในการวัดผลและประเมินคุณภาพผู้เรียนระดับเขตพื้นที่การศึกษา แนวทางการตรวจประเมินคุณภาพ มาตรฐานของเครื่องมือวัดผล และประเมินผล และประเมินผล 2. คู่มือในการปฏิบัติงานกิจกรรม ติดตาม ตรวจสอบ วัดผลและประเมินผล 3. เอกสาร รายงานผลการประเมิน ระดับเขตพื้นที่การศึกษา



คำอธิบายสัญลักษณ์ผังขั้นตอน จุดเริ่มต้นหรือสิ้นสุดกระบวนการงาน กิจกรรมงานหรือการปฏิบัติ การตัดสินใจ ทิศทางหรือการเคลื่อนไหวของงาน จุดเชื่อมต่อระหว่างหน้า(ถ้าไม่ลงภายใน 1 หน้า)